

ÉTABLISSEMENTS À CARACTÈRE SOCIAL

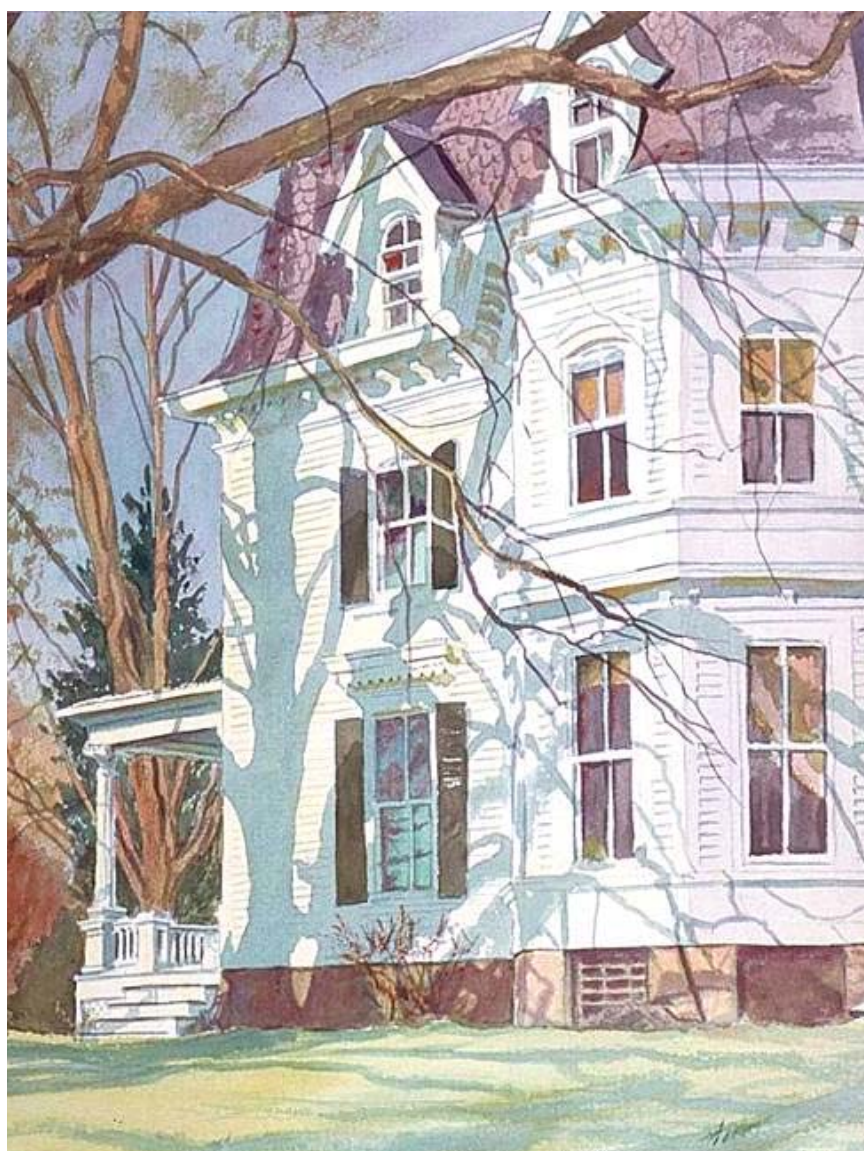

<i>Nom</i>	<i>Localité</i>	<i>No</i>
Atelier de formation pratique	Delémont	14
Atelier protégé jurassien	Delémont	1
Atelier protégé jurassien	Porrentruy	2
Atelier protégé jurassien	Le Noirmont	3
Au Fil du Doubs	St-Ursanne	60
Aux Fontaines	Delémont	55
CAFF	Porrentruy	4
Cantou part'âges	Delémont	64
Centre "RENCONTRES"	Courfaivre	13
Centre AJADA	Courrendlin	27
Centre AJADA	Goumois	25
Centre AJADA	Porrentruy	26
Centre AJADA	Soyhières	28
Centre CLOS-HENRI	Le Prédame	11
Centre de compétence "DELTA"	Delémont	15
Centre de formation et camping / CTC Les Cerneux	Les Breuleux	34
Clos Brechon	Courrendlin	56
Famille accueil prof. - Mme Sahy Wille	Le Noirmont	23
Famille accueil prof. - Mme & M. Herwig	Soyhières	24
Fondation "Pèrene"	Delémont 2	16
Fondation "Pèrene"	Porrentruy	17
Fondation "Pèrene"	Porrentruy	18
Fondation "Pèrene"	Delémont	19
Fondation "Pèrene"	Châtillon	20
Fondation "Pèrene"	Bassecourt	21
Fondation "Pèrene"	Bassecourt	22
Fondation "Pèrene"	Delémont	63
Fondation Gérard Burrus "Les Chevrières" et "Les Colombes"	Boncourt	38
Fondation Sainte-Catherine	Lucelle	12
Foyer "Les Planchettes"	Porrentruy	33
Foyer Clair-Logis	Delémont	35
Foyer de Porrentruy	Porrentruy	30
Foyer de Porrentruy	Porrentruy	31

<i>Nom</i>	<i>Localité</i>	<i>No</i>
Foyer de Porrentruy	Porrentruy	32
Foyer du district de Porrentruy	St-Ursanne	36
Foyer Les Fontenattes	Boncourt	39
Foyer les Fontenattes	Boncourt	40
Gai Logis	Porrentruy	59
Home La Promenade	Delémont	41
Home Le Genevrier	Courgenay	46
Hôpital du Jura - Site de Saignelégier	Saignelégier	43
Institut St-Germain	Delémont	49
La Ferme du Bonheur	Porrentruy	10
LARC - Lieu d'Accueil et de Rencontre Caritas	Delémont	52
Le Feuillu	Courgenay	54
Le T O P	St-Ursanne	8
Les Chenevières	Courtételle	58
ORIPH	Delémont	9
Point Rencontre	Delémont	53
PROPUL'S - CARITAS-Jura	Delémont	5
PROPUL'S - CARITAS-Jura	Porrentruy	6
PROPUL'S - CARITAS-Jura	Delémont	7
Résidence "A la Fontaine"	Bressaucourt	50
Résidence "Aux Vieux-Moulin"	Courtételle	51
Résidence "Claire Fontaine"	Bassecourt	44
Résidence "Décours"	Chevèze	29
Résidence "La Courtine"	Lajoux	45
Résidence les Cerisiers	Charmoille	42
Résidence Les Pins	Vicques	37
Studios du Home La Promenade	Delémont	57
Trans-AT	Delémont	61
Trans-AT	Porrentruy	62
Unité de soins psychiatriques UHMP	Delémont	48
Unité pédopsychiatrique Porrentruy	Porrentruy	47

Types de prestations	No
Atelier protégé et d'occupation pour personnes handicapées physiques et/ou mentales, rentiers AI-----	1
Atelier protégé et d'occupation pour personnes handicapées physiques et/ou mentales, rentiers AI-----	2
Atelier protégé et d'occupation pour personnes handicapées physiques et/ou mentales, rentiers AI-----	3
Centre d'animation et de formation pour femmes migrantes -----	4
Entreprise d'insertion-----	5
Entreprise d'insertion-----	6
Entreprise d'insertion-----	7
Atelier protégé -----	8
Centre de formation professionnelle -----	9
Centre de séjours temporaires-----	10
Centre de traitement et de réadaptation pour personnes dépendantes -----	11
Centre d'accueil pour personnes en difficulté -----	12
Centre de réadaptation socio-professionnelle et de santé pour personnes traumatisées cérébrales-----	13
Centre de formation professionnelle -----	14
École spéciale AI-----	15
École spéciale AI-----	16
École spéciale AI-----	17
École spéciale AI-----	18
École spéciale AI-----	19
École spéciale AI-----	20
École spéciale AI-----	21
École spéciale AI-----	22
Famille pour enfants et jeunes en difficulté-----	23
Famille pour jeunes et adultes handicapés -----	24
Centre d'accueil pour requérants d'asile -----	25
Centre d'accueil pour requérants d'asile -----	26
Centre d'accueil pour requérants d'asile -----	27
Centre d'accueil pour requérants d'asile -----	28
Home psychiatrique -----	29
Foyer et appartements protégés pour personnes handicapées mentales -----	30
Foyer et appartements protégés pour personnes handicapées mentales -----	31
Foyer et appartements protégés pour personnes handicapées mentales -----	32
Home médicalisé pour personnes âgées -----	33
Foyer pour la réinsertion professionnelle et sociale de jeunes gens ayant des problèmes psychiques-----	34
Foyer pour personnes âgées-----	35
Foyer pour personnes âgées-----	36
Foyer pour personnes âgées-----	37
Foyer pour personnes âgées (privé) -----	38

<i>Types de prestations</i>	No
Foyer pour personnes handicapées mentales graves -----	39
Foyer pour personnes handicapées mentales graves -----	40
Home médicalisé pour personnes âgées -----	41
Home médicalisé pour personnes âgées -----	42
Home médicalisé pour personnes âgées -----	43
Home médicalisé pour personnes âgées -----	44
Home médicalisé pour personnes âgées -----	45
Home médicalisé pour personnes âgées (privé) -----	46
Hôpital psychiatrique de jour pour enfants -----	47
Hôpital psychiatrique pour adultes -----	48
Institution pour enfants et jeunes en difficulté -----	49
Institution pour personnes handicapées -----	50
Institution pour personnes handicapées -----	51
Lieu de rencontre -----	52
Lieu de visites surveillées -----	53
Logements sociaux pour personnes âgées (sans encadrement professionnel) -----	54
Logements sociaux pour personnes âgées (sans encadrement professionnel) -----	55
Logements sociaux pour personnes âgées (sans encadrement professionnel) -----	56
Logements sociaux pour personnes âgées (sans encadrement professionnel) -----	57
Logements sociaux pour personnes âgées (subventionnés) -----	58
Logements sociaux pour personnes au bénéfice de rentes AVS ou AI -----	59
Maison de vacances pour handicapés physiques -----	60
Service ambulatoire socio-médical - Alcoolisme et toxicomanies -----	61
Service ambulatoire socio-médical - Alcoolisme et toxicomanies -----	62
Service éducatif itinérant -----	63
Institution pour mineurs - adultes - personnes âgées -----	64

N° 1	
Nom	ATELIER PROTEGE JURASSIEN
Type d'institution	ATELIER PROTÉGÉ ET D'OCCUPATION POUR PERSONNES HANDICAPÉES PHYSIQUES ET/OU MENTALES, RENTIERS AI
Adresse	Centre Jolimont 11, rue de Jolimont 2800 Delémont
①	032 424 43 50
Fax	032 424 43 59
E-mail	centre.jolimont@lescastors.ch
Site web	www.apj.ch
Type de personnes	Personnes dès 18 ans
Accueil	Accueil permanent du lundi au vendredi, sauf vacances annuelles
Nombre de places	70 places
Tarif	
Horaire	Selon contrat individuel
Responsable	M. Yvan Crevoiserat
Adresse	11, rue de Jolimont 2800 Delémont
E-mail du responsable	
①	032 424 43 50
Fax	032 424 43 59

N° 2	
Nom	ATELIER PROTEGE JURASSIEN
Type d'institution	ATELIER PROTÉGÉ ET D'OCCUPATION POUR PERSONNES HANDICAPÉES PHYSIQUES ET/OU MENTALES, RENTIERS AI
Adresse	Centre Hélios 10, rue Gustave-Amweg 2900 Porrentruy
①	032 465 81 22
Fax	032 465 81 29
E-mail	centre.helios@lescastors.ch
Site web	www.apj.ch
Type de personnes	Personnes dès 18 ans
Accueil	Accueil permanent du lundi au vendredi, sauf vacances annuelles
Nombre de places	76 places
Tarif	
Horaire	Selon contrat individuel
Responsable	M. Yvan Crevoiserat
Adresse	10, rue Gustave-Amweg 2900 Porrentruy
E-mail du responsable	
①	032 424 43 50
Fax	032 424 43 59

N° 3	
Nom	ATELIER PROTEGE JURASSIEN
Type d'institution	ATELIER PROTÉGÉ ET D'OCCUPATION POUR PERSONNES HANDICAPÉES PHYSIQUES ET/OU MENTALES, RENTIERS AI
Adresse	Centre Le Noirmont 1A, rue de la Côte 2340 Le Noirmont
①	032 953 36 00
Fax	032 953 36 09
E-mail	centre.noirmont@lescastors.ch
Site web	www.apj.ch
Type de personnes	Personnes dès 18 ans
Accueil	Accueil permanent du lundi au vendredi, sauf vacances annuelles
Nombre de places	15 places
Tarif	
Horaire	Selon contrat individuel
Responsable	M. Yvan Crevoiserat
Adresse	1A, rue de la Côte 2340 Le Noirmont
E-mail du responsable	
①	032 424 43 50
Fax	032 424 43 59

N° 4	
Nom	CAFF
Type d'institution	CENTRE D'ANIMATION ET DE FORMATION POUR FEMMES MIGRANTES
Adresse	Centre le Phénix Rue des Tanneurs 3 1er étage 2900 Porrentruy
①	032 466 39 87
Fax	032 466 92 62
E-mail	caff-ju@bluewin.ch
Site web	www.caff-ju.ch
Type de personnes	femmes migrantes
Accueil	
Nombre de places	
Tarif	
Horaire	
Responsable	
Adresse	Rue des Tanneurs 3 1er étage 2900 Porrentruy
E-mail du responsable	
①	
Fax	

N° 5

Nom

PROPUL'S - CARITAS-JURA

Type d'institution

ENTREPRISE D'INSERTION

Adresse

Site de Montcroix
Rte du Vorbourg 20
M. P. Zimmermann, responsable de site
2800 Delémont

①

032 421 35 70

Fax

032 421 35 75

E-mail

site.moncroix@caritas-jura.ch

Site web

www.caritas-jura.ch

Type de personnes

Personnes dès 16 ans

Accueil

Nombre de places

15 places

Horaire

Responsable

M. Bernard Prétôt, responsable PROPUL'S, entreprise d'insertion

Adresse

Rte du Vorbourg 20
M. P. Zimmermann, responsable de site
2800 Delémont

E-mail du responsable

bernard.pretot@caritas-jura.ch

①

032 421 35 60

Fax

032 421 35 75

N° 6

Nom

PROPUL'S - CARITAS-JURA

Type d'institution

ENTREPRISE D'INSERTION

Adresse

Site de Porrentruy
Rte de Coeuve 37
M. D. Beuret, responsable de site
2900 Porrentruy

①

032 421 35 70

Fax

032 421 35 75

E-mail

site.porrentruy@caritas-jura.ch

Site web

www.caritas-jura.ch

Type de personnes

Personnes dès 16 ans

Accueil

Nombre de places

27 places

Horaire

Responsable

M. Bernard Prétôt, responsable PROPUL'S, entreprise d'insertion

Adresse

Rte de Coeuve 37
M. D. Beuret, responsable de site
2900 Porrentruy

E-mail du responsable

bernard.pretot@caritas-jura.ch

①

032 421 35 60

Fax

032 421 35 75

N° 7	
Nom	PROPUL'S - CARITAS-JURA
Type d'institution	ENTREPRISE D'INSERTION
Adresse	Site la Communance Rue St-Henri 5 M. M. Schaffter, responsable de site 2800 Delémont
①	032 421 35 70
Fax	032 421 35 75
E-mail	site.communance@caritas-jura.ch
Site web	www.caritas-jura.ch
Type de personnes	Personnes dès 16 ans
Accueil	
Nombre de places	40 places
Tarif	
Horaire	
Responsable	M. Bernard Prétôt, responsable PROPUL'S, entreprise d'insertion
Adresse	Rue St-Henri 5 M. M. Schaffter, responsable de site 2800 Delémont
E-mail du responsable	bernard.pretot@caritas-jura.ch
①	032 421 35 60
Fax	032 421 35 75

N° 8	
Nom	LE TOP
Type d'institution	ATELIER PROTÉGÉ
Adresse	Rte des Rangiers 56 2882 St-Ursanne
①	032 461 20 60
Fax	032 461 20 61
E-mail	claud.bouille@jura.ch
Site web	
Type de personnes	Personnes souffrant de troubles psychiques
Accueil	Accueil permanent
Nombre de places	23 places
Tarif	
Horaire	7h45 - 11h45 / 13h15 - 16h00
Responsable	M. Claude Bouille
Adresse	Rte des Rangiers 56 2882 St-Ursanne
E-mail du responsable	claud.bouille@jura.ch
①	032 461 20 60
Fax	032 461 20 61

N° 9	
Nom	ORIPH
Type d'institution	CENTRE DE FORMATION PROFESSIONNELLE
Adresse	Rue St-Maurice 7D 2800 Delémont
①	032 423 47 10
Fax	032 423 47 12
E-mail	oriph.delemont@oriph.ch
Site web	www.oriph.ch
Type de personnes	Adultes (femmes et hommes)
Accueil	Accueil permanent du lundi au vendredi
Nombre de places	25 au centre et 10 en entreprise
Tarif	Selon contrat de prestations OFAS
Horaire	lundi - vendredi : 7h30 - 11h55 et 13h00 - 16h30
Responsable	M. Mario Kucman, directeur
Adresse	Rue St-Maurice 7D 2800 Delémont
E-mail du responsable	
①	032 423 47 10
Fax	032 423 47 12

N° 10	
Nom	LA FERME DU BONHEUR
Type d'institution	CENTRE DE SÉJOURS TEMPORAIRES
Adresse	Pont d'Able 3 Case postale 1614 2900 Porrentruy
①	032 466 72 19
Fax	032 466 72 54
E-mail	fermedubonheur@bluewin.ch
Site web	www.fermedubonheur.ch
Type de personnes	Enfants, adultes et personnes handicapées
Accueil	
Nombre de places	36 places
Tarif	Fr. 380.-- / semaine
Horaire	Variable
Responsable	M. Gabriel Schenk
Adresse	Pont d'Able 3 Case postale 1614 2900 Porrentruy
E-mail du responsable	
①	032 466 72 19
Fax	032 466 72 54

N° 11	
Nom	CENTRE CLOS-HENRI
Type d'institution	CENTRE DE TRAITEMENT ET DE RÉADAPTATION POUR PERSONNES DÉPENDANTES
Adresse	Le Prédame 2714 Le Prédame
①	032 484 71 30
Fax	032 484 71 31
E-mail	info@clos-henri.ch
Site web	www.infoset.ch/inst/clos-henri
Type de personnes	Personnes adultes vivant avec un problème de dépendance (alcool, drogues illégales, médicaments)
Accueil	Accueil permanent
Nombre de places	14 places
Tarif	Fr. 50.-- / jour pour ressortissants jurassiens
Horaire	365 jours / an
Responsable	M. Pascal Maurer
Adresse	Le Prédame 2714 Le Prédame
E-mail du responsable	
①	032 484 71 30
Fax	032 484 71 31

N° 12	
Nom	FONDATION SAINTE-CATHERINE
Type d'institution	CENTRE D'ACCUEIL POUR PERSONNES EN DIFFICULTÉ
Adresse	Rte internationale 8b 2807 Lucelle
①	032 462 24 32
Fax	032 462 26 75
E-mail	lucelleplus@freesurf.ch
Site web	www.maisonsaintecatherine.com
Type de personnes	Personnes dès 18 ans
Accueil	Accueil 24h sur 24h -7 jours sur 7
Nombre de places	20 à 22 places
Tarif	Fr. 100.-- / jour
Horaire	24h sur 24h, 7 jours sur 7
Responsable	Mme Astrid Chaboudez
Adresse	Rte internationale 8b 2807 Lucelle
E-mail du responsable	
①	032 462 24 32
Fax	032 462 26 75

N° 13	
Nom	CENTRE "RENCONTRES"
Type d'institution	CENTRE DE RÉADAPTATION SOCIO-PROFESSIONNELLE ET DE SANTÉ POUR PERSONNES TRAUMATISÉES CÉRÉBRALES
Adresse	Rte de Soulce 36 Case postale 134 2853 Courfaivre
①	032 427 37 37
Fax	032 427 37 38
E-mail	info@centre-rencontres.ch
Site web	www.centre-rencontres.ch
Type de personnes	Personnes traumatisées cérébrales
Accueil	Accueil permanent et temporaire
Nombre de places	30 externes + 20 internes
Tarif	Fr. 150.-- / jour / résidants internes
Horaire	
Responsable	M. Christian Membrez, directeur
Adresse	Rte de Soulce 36 Case postale 134 2853 Courfaivre
E-mail du responsable	
①	032 427 37 37
Fax	032 427 37 38

N° 14	
Nom	ATELIER DE FORMATION PRATIQUE
Type d'institution	CENTRE DE FORMATION PROFESSIONNELLE
Adresse	Rue de l'Étang 5 2800 Delémont
①	032 422 60 31
Fax	032 420 75 01
E-mail	cpd@jura.ch
Site web	www.jura.ch/cpd
Type de personnes	Jeunes de 16 à 20 ans
Accueil	Accueil permanent sauf durant les vacances scolaires
Nombre de places	13 - 14 places
Tarif	gratuit
Horaire	8h00 - 11h45 / 13h00 - 16h30
Responsable	M. Claude Schneider
Adresse	Rue de l'Étang 5 2800 Delémont
E-mail du responsable	
①	032 420 75 00
Fax	032 420 75 01

N° 15
Nom **CENTRE DE COMPETENCE "DELTA"**

Type d'institution ÉCOLE SPÉCIALE AI

Adresse Rte de Moutier 93
2800 Delémont

① 032 422 92 44
Fax 032 422 92 44
E-mail classe.delta@perene.ch
Site web

Type de personnes Enfants de 6 à 16 ans
Accueil
Nombre de places 16 places
Tarif Selon tarif cantonal
Horaire 8h20 - 11h45

Responsable M. Robert Frund

Adresse Rte de Moutier 93
2800 Delémont

E-mail du responsable

① 032 967 97 17

Fax 032 967 97 18

N° 16
Nom **FONDATION "PERENE"**

Type d'institution ÉCOLE SPÉCIALE AI

Adresse Espace pédagogique du Palastre
Chemin du Palastre 18
2800 Delémont 2

① 032 422 13 16
Fax 032 423 15 92
E-mail fondationperene@perene.ch
Site web www.perene.ch

Type de personnes Enfants et adolescents de 6 à 18 ans
Accueil Accueil permanent sauf durant les vacances scolaires
Nombre de places
Tarif selon tarif cantonal
Horaire

Responsable M. Robert Frund

Adresse Chemin du Palastre 18
2800 Delémont 2

E-mail du responsable

① 032 422 13 16

Fax 032 422 15 92

N° 17	
Nom	FONDATION "PERENE"
Type d'institution	ÉCOLE SPÉCIALE AI
Adresse	Espace pédagogique de Porrentruy Rue A.-Merguin 38 2900 Porrentruy
①	032 467 15 67
Fax	032 467 15 23
E-mail	fondationperene@perene.ch
Site web	www.perene.ch
Type de personnes	Enfants et adolescents de 6 à 18 ans
Accueil	Accueil permanent sauf durant les vacances scolaires
Nombre de places	
Tarif	Selon tarif cantonal
Horaire	
Responsable	M. Robert Frund
Adresse	Rue A.-Merguin 38 2900 Porrentruy
E-mail du responsable	
①	032 422 13 16
Fax	032 422 15 92

N° 18	
Nom	FONDATION "PERENE"
Type d'institution	ÉCOLE SPÉCIALE AI
Adresse	Unité d'accueil temporaire Chemin de l'Oiselier 38 2900 Porrentruy
①	032 466 53 87
Fax	
E-mail	fondationperene@perene.ch
Site web	www.perene.ch
Type de personnes	Enfants et adolescents de 6 à 18 ans
Accueil	Accueil permanent sauf durant certaines semaines des vacances scolaires
Nombre de places	
Tarif	Selon tarif cantonal
Horaire	
Responsable	M. Robert Frund
Adresse	Chemin de l'Oiselier 38 2900 Porrentruy
E-mail du responsable	
①	032 422 13 16
Fax	032 422 15 92

N° 19	
Nom	FONDATION "PERENE"
Type d'institution	ÉCOLE SPÉCIALE AI
Adresse	Espace de vie (internat) de Pré-Rambévau Rue des Fontaines 5 2800 Delémont
①	032 421 16 60
Fax	032 421 16 61
E-mail	fondationperene@perene.ch
Site web	www.perene.ch
Type de personnes	Enfants et adolescents de 6 à 18 ans
Accueil	Accueil permanent sauf durant certaines semaines des vacances scolaires
Nombre de places	
Tarif	Selon tarif cantonal
Horaire	
Responsable	M. Robert Frund
Adresse	Rue des Fontaines 5 2800 Delémont
E-mail du responsable	
①	032 422 13 16
Fax	032 422 15 92

N° 20	
Nom	FONDATION "PERENE"
Type d'institution	ÉCOLE SPÉCIALE AI
Adresse	Espace pédagogique de Châtillon Ecole enfantine 2843 Châtillon
①	032 423 10 07
Fax	032 423 10 07
E-mail	fondationperene@perene.ch
Site web	www.perene.ch
Type de personnes	Enfants de 4 à 8 ans
Accueil	Accueil permanent sauf durant les vacances scolaires
Nombre de places	
Tarif	Selon tarif cantonal
Horaire	
Responsable	M. Robert Frund
Adresse	Ecole enfantine 2843 Châtillon
E-mail du responsable	
①	032 422 13 16
Fax	032 422 15 92

N° 21	
Nom	FONDATION "PERENE"
Type d'institution	ÉCOLE SPÉCIALE AI
Adresse	Espace pédagogique de Bassecourt Ecole primaire 2854 Bassecourt
①	032 426 44 25
Fax	032 426 74 17
E-mail	fondationperene@perene.ch
Site web	www.perene.ch
Type de personnes	Enfants de 6 à 13 ans
Accueil	Accueil permanent sauf durant les vacances scolaires
Nombre de places	
Tarif	Selon tarif cantonal
Horaire	
Responsable	M. Robert Frund
Adresse	Ecole primaire 2854 Bassecourt
E-mail du responsable	
①	032 422 13 16
Fax	032 422 15 92

N° 22	
Nom	FONDATION "PERENE"
Type d'institution	ÉCOLE SPÉCIALE AI
Adresse	Espace pédagogique de Bassecourt Ecole secondaire de la Haute Sorne 2854 Bassecourt
①	032 426 48 65
Fax	032 426 85 38
E-mail	fondationperene@perene.ch
Site web	www.perene.ch
Type de personnes	Enfants et adolescents de 13 à 18 ans
Accueil	Accueil permanent sauf durant les vacances scolaires
Nombre de places	
Tarif	Selon tarif cantonal
Horaire	
Responsable	M. Robert Frund
Adresse	Ecole secondaire de la Haute Sorne 2854 Bassecourt
E-mail du responsable	
①	032 422 13 16
Fax	032 422 15 92

N° 23

Nom

FAMILLE D'ACCUEIL PROFESSIONNELLE

Type d'institution

FAMILLE POUR ENFANTS ET JEUNES EN DIFFICULTÉ

AdresseMme Geneviève Sahy Wille et Bernard Wille
Les Barrières 22
2340 Le Noirmont

①

032 953 16 89

Fax

--

E-mail

famille_sahy.wille@bluewin.ch

Site web

Type de personnes

Enfants et jeunes jusqu'à 18 ans

Accueil

Accueil permanent

Nombre de places

4 places

Tarif

Fr. 70.-- / Fr. 90.-- / jour

Horaire

Placement en internat

Responsable

Mme Geneviève Sahy Wille

Adresse

Les Barrières 22
2340 Le Noirmont

E-mail du responsable

①

032 953 16 89

Fax

N° 24

Nom

FAMILLE D'ACCUEIL PROFESSIONNELLE

Type d'institution

FAMILLE POUR JEUNES ET ADULTES HANDICAPÉS

AdresseMme & M. Verena & Thomas Herwig
Hinterer Rohrberg 8
2805 Soyhières

①

032 423 30 07

Fax

032 423 30 06

E-mail

herwig@bluewin.ch

Site web

Type de personnes

Personnes de 18 - 30 ans

Accueil

Accueil permanent

Nombre de places

4 places

Tarif

120.-- à 200.-- / jour

Horaire

libre

Responsable

Mme & M. Verena & Thomas Herwig

Adresse

Hinterer Rohrberg 8
2805 Soyhières

E-mail du responsable

①

032 423 30 07

Fax

032 423 30 06

N° 25	
Nom	CENTRE AJADA
Type d'institution	CENTRE D'ACCUEIL POUR REQUÉRANTS D'ASILE
Adresse	Belfond 2354 Goumois
①	032 951 16 51
Fax	032 951 18 70
E-mail	jacky.vallat@ajada.ch
Site web	www.ajada.ch
Type de personnes	Demandeur d'asile - personnes admises provisoirement
Accueil	Accueil permanent
Nombre de places	45 places
Tarif	
Horaire	Accueil permanent (jour - nuit - week-end)
Responsable	M. Jacky Vallat
Adresse	2354 Goumois
E-mail du responsable	
①	032 951 16 51
Fax	032 951 18 70

N° 26	
Nom	CENTRE AJADA
Type d'institution	CENTRE D'ACCUEIL POUR REQUÉRANTS D'ASILE
Adresse	Simplon Rue du Jura 37 2900 Porrentruy
①	032 466 68 68
Fax	032 466 92 62
E-mail	gerard.bonvallat@ajada.ch
Site web	www.ajada.ch
Type de personnes	Demandeur d'asile - personnes admises provisoirement
Accueil	Accueil permanent
Nombre de places	50 places
Tarif	
Horaire	Accueil permanent (jour - nuit - week-end)
Responsable	M. Gérard Bonvallat
Adresse	Rue du Jura 37 2900 Porrentruy
E-mail du responsable	
①	032 466 68 68
Fax	032 466 92 62

N° 27	
Nom	CENTRE AJADA
Type d'institution	CENTRE D'ACCUEIL POUR REQUÉRANTS D'ASILE
Adresse	Courrendlin Rte de Delémont 52 2830 Courrendlin
①	032 435 61 80
Fax	032 435 50 71
E-mail	denis.cuttat@ajada.ch
Site web	www.ajada.ch
Type de personnes	Demandeur d'asile - personnes admises provisoirement
Accueil	Accueil permanent
Nombre de places	60 places
Tarif	
Horaire	Accueil permanent (jour - nuit - week-end)
Responsable	M. Denis Cuttat
Adresse	Rte de Delémont 52 2830 Courrendlin
E-mail du responsable	
①	032 435 61 80
Fax	032 435 50 71

N° 28	
Nom	CENTRE AJADA
Type d'institution	CENTRE D'ACCUEIL POUR REQUÉRANTS D'ASILE
Adresse	Bellerive Bellerive 1 2805 Soyhières
①	032 422 70 36
Fax	032 422 70 36
E-mail	denis.cuttat@ajada.ch
Site web	www.ajada.ch
Type de personnes	Demandeur d'asile - personnes admises provisoirement
Accueil	Accueil permanent
Nombre de places	30 places
Tarif	
Horaire	Accueil permanent (jour - nuit - week-end)
Responsable	M. Denis Cuttat
Adresse	Bellerive 1 2805 Soyhières
E-mail du responsable	
①	032 435 61 80
Fax	032 435 50 71

N° 29

Nom

RESIDENCE "DECOURS"

Type d'institution

HOME PSYCHIATRIQUE

AdresseUnité d'accueil psycho-éducative
Route de Besançon 31
2906 Chevenez

①

032 476 63 63

Fax

032 476 73 04

E-mail

bruno.jannin@jura.ch

Site web

Type de personnes

Personnes souffrant de troubles psychiques

Accueil

Accueil permanent

Nombre de places

12 places

Tarif

Selon tarif cantonal

Horaire

Responsable

M. Bruno Jannin

Adresse

Route de Besançon 31
2906 Chevenez

E-mail du responsable

①

032 476 63 63

Fax

032 476 73 04

N° 30

Nom

FOYER DE PORRENTROY

Type d'institution

FOYER ET APPARTEMENTS PROTÉGÉS POUR PERSONNES HANDICAPÉES
MENTALES**Adresse**32a, rue de l'Eglise
2900 Porrentruy

①

032 465 81 30

Fax

065 465 81 39

E-mail

foyer.porrentruy@lescastors.ch

Site web

Type de personnes

Personnes dès 18 ans

Accueil

Accueil permanent

Nombre de places

57 places

Tarif

Fr. 116.-- / jour

Horaire

24h sur 24h

Responsable

M. Philippe Perriard

Adresse

32a, rue de l'Eglise
2900 Porrentruy

E-mail du responsable

①

032 465 81 30

Fax

032 465 81 39

N° 31	
Nom	FOYER DE PORRENTRUY
Type d'institution	FOYER ET APPARTEMENTS PROTÉGÉS POUR PERSONNES HANDICAPÉES MENTALES
Adresse	Rue Gustave Amweg 8 2900 Porrentruy
①	032 465 81 20
Fax	032 465 81 39
E-mail	foyer.porrentruy@lescastors.ch
Site web	
Type de personnes	Personnes dès 18 ans
Accueil	Accueil permanent
Nombre de places	57 places
Tarif	Fr. 116.-- / jour
Horaire	24h sur 24h
Responsable	M. Philippe Perriard
Adresse	Rue Gustave Amweg 8 2900 Porrentruy
E-mail du responsable	
①	032 465 81 30
Fax	032 465 81 39

N° 32	
Nom	FOYER DE PORRENTRUY
Type d'institution	FOYER ET APPARTEMENTS PROTÉGÉS POUR PERSONNES HANDICAPÉES MENTALES
Adresse	6, rue de la Maltière 2900 Porrentruy
①	032 466 59 64
Fax	032 465 81 39
E-mail	foyer.porrentruy@lescastors.ch
Site web	
Type de personnes	Personnes dès 18 ans
Accueil	Accueil permanent
Nombre de places	57 places
Tarif	Fr. 116.-- / jour
Horaire	24h sur 24h
Responsable	M. Philippe Perriard
Adresse	6, rue de la Maltière 2900 Porrentruy
E-mail du responsable	
①	032 465 81 30
Fax	032 465 81 39

N° 33	
Nom	FOYER "LES PLANCHETTES"
Type d'institution	HOME MÉDICALISÉ POUR PERSONNES ÂGÉES
Adresse	Rue des Planchettes 35 2900 Porrentruy
①	032 465 93 70
Fax	032 466 79 15
E-mail	planchettes@bluewin.ch
Site web	
Type de personnes	Personnes âgées
Accueil	Accueil permanent
Nombre de places	75 lits
Tarif	Fr. 138.-- / chambre seule, 138.-- / chambre avec cuisine, 138.-- / chambre à deux
Horaire	Toute l'année, 24h / 24h
Responsable	Mme Michèle Mercay
Adresse	Rue des Planchettes 35 2900 Porrentruy
E-mail du responsable	
①	032 465 93 70
Fax	032 466 79 15

N° 34	
Nom	CENTRE DE FORMATION ET CAMPING / CTC LES CERNEUX
Type d'institution	FOYER POUR LA RÉINSERTION PROFESSIONNELLE ET SOCIALE DE JEUNES GENS AYANT DES PROBLÈMES PSYCHIQUES
Adresse	Les Cerneux 2345 Les Breuleux
①	032 486 96 66
Fax	032 486 96 67
E-mail	info@lescerneux.ch
Site web	www.lescerneux.ch
Type de personnes	Personnes dès 16 ans
Accueil	Accueil permanent
Nombre de places	12 à 18 places
Tarif	210.-- / jour
Horaire	Toute l'année
Responsable	M. Paul Mori
Adresse	Les Cerneux 2345 Les Breuleux
E-mail du responsable	
①	032 486 96 66
Fax	

N° 35	
Nom	FOYER CLAIR-LOGIS
Type d'institution	FOYER POUR PERSONNES ÂGÉES
Adresse	Rte de la Mandchourie 15 2800 Delémont
①	032 422 05 20
Fax	032 422 45 01
E-mail	fondation.clair-logis@bluewin.ch
Site web	
Type de personnes	Personnes âgées
Accueil	Accueil permanent
Nombre de places	35 places
Tarif	Fr. 126.-- / jour
Horaire	Toute l'année, 24h / 24h
Responsable	M. Jean-Grégoire Plaschy
Adresse	Rte de la Mandchourie 15 2800 Delémont
E-mail du responsable	gregoire.plaschy@bluewin.ch
①	032 422 05 20
Fax	032 422 45 01

N° 36	
Nom	FOYER DU DISTRICT DE PORRENTRU Y
Type d'institution	FOYER POUR PERSONNES ÂGÉES
Adresse	Rue de la Tour 11 Case postale 118 2882 St-Ursanne
①	032 461 04 61
Fax	032 461 04 60
E-mail	foppa.maitre@bluewin.ch
Site web	
Type de personnes	Personnes âgées
Accueil	Accueil permanent
Nombre de places	130 places
Tarif	Fr. 105.-- et 115.-- / jour
Horaire	Toute l'année, 24h / 24h
Responsable	M. Michel Maître
Adresse	Rue de la Tour 11 Case postale 118 2882 St-Ursanne
E-mail du responsable	
①	032 461 04 61
Fax	032 461 04 60

N° 37	
Nom	RESIDENCE LES PINS
Type d'institution	FOYER POUR PERSONNES ÂGÉES
Adresse	Impasse des Pins 1 2824 Vicques
①	032 435 60 35
Fax	032 435 60 46
E-mail	Info@residence-les-pins.ch
Site web	www.residence-les-pins.ch
Type de personnes	Personnes âgées
Accueil	Accueil permanent
Nombre de places	33 places
Tarif	Fr. 118.-- / jour
Horaire	Toute l'année, 24h / 24h
Responsable	M. Dominique Buffalo
Adresse	Impasse des Pins 1 2824 Vicques
E-mail du responsable	
①	032 435 60 35
Fax	032 435 60 46

N° 38	
Nom	FONDATION GERARD BURRUS "LES CHEVRIERES" ET "LES COLOMBES"
Type d'institution	FOYER POUR PERSONNES ÂGÉES (PRIVÉ)
Adresse	2926 Boncourt
①	032 475 12 22
Fax	032 475 12 00
E-mail	chevrieres-colombes@bluewin.ch
Site web	
Type de personnes	Personnes âgées
Accueil	Accueil permanent - Accueil de jour - Convalescence
Nombre de places	29 places "Les Chevrières" - 18 places "Les Colombes"
Tarif	Fr. 126.-- / jour
Horaire	Toute l'année, 24h / 24h
Responsable	Mme Françoise Lenglet
Adresse	2926 Boncourt
E-mail du responsable	lenglet.chevrieres@bluewin.ch
①	032 475 12 22
Fax	032 475 12 00

N° 39

Nom

FOYER LES FONTENATTES

Type d'institution

FOYER POUR PERSONNES HANDICAPÉES MENTALES GRAVES

AdresseRésidence Les Vergers
Les Rouges-Terres
2926 Boncourt

①

032 475 21 30

Fax

032 475 21 39

E-mail

foyer.fontenattes@lescastors.ch

Site web

Type de personnes

Personnes dès 18 ans

Accueil

Accueil permanent

Nombre de places

37 places

Tarif

Fr. 150.-- / jour

Horaire

Toute l'année, 24h / 24h

Responsable

M. Jean-François Deschamps

Adresse

Les Rouges-Terres
2926 Boncourt

E-mail du responsable

①

032 475 21 30

Fax

032 475 21 39

N° 40

Nom

FOYER LES FONTENATTES

Type d'institution

FOYER POUR PERSONNES HANDICAPÉES MENTALES GRAVES

AdresseRésidence Crêt des Pierres
Les Rouges-Terres
2926 Boncourt

①

032 475 21 30

Fax

032 475 21 39

E-mail

foyer.fontenattes@lescastors.ch

Site web

Type de personnes

Personnes dès 18 ans

Accueil

Accueil permanent

Nombre de places

11 places

Tarif

Fr. 150.-- / jour

Horaire

Toute l'année, 24h / 24h

Responsable

M. Jean-François Deschamps

Adresse

Les Rouges-Terres
2926 Boncourt

E-mail du responsable

①

032 475 21 30

Fax

032 475 21 39

N° 41

Nom

HOME LA PROMENADE

Type d'institution

HOME MÉDICALISÉ POUR PERSONNES ÂGÉES

Adresse

Rue de l'Hôpital 58
2800 Delémont

①

032 421 29 14

Fax

032 423 28 81

E-mail

accueilhlp@hju.ch

Site web

Type de personnes

Personnes âgées avec difficultés physiques et / ou psychiques

Accueil

Accueil temporaire ou permanent

Nombre de places

131 places

Tarif

Selon convention avec les assureurs et les directives cantonales.

Horaire

Responsable

M. Jean-Michel Hofmann

Adresse

Rue de l'Hôpital 58
2800 Delémont

E-mail du responsable

①

032 421 29 14

Fax

032 423 28 81

N° 42

Nom

RESIDENCE LES CERISIERS

Type d'institution

HOME MÉDICALISÉ POUR PERSONNES ÂGÉES

Adresse

Miserez
2947 Charmoille

①

032 462 01 11

Fax

032 462 01 12

E-mail

info@residence-les-cerisiers.ch

Site web

www.residence-les-cerisiers.ch

Type de personnes

Personnes en âge AVS nécessitant un encadrement médico-social

Accueil

Accueil permanent

Nombre de places

77 places

Tarif

138.-- pour 1 lit / 118.-- pour 2 lits / jour

Horaire

Toute l'année, 24h / 24h

Responsable

M. Jean-Marc Frésard, directeur

Adresse

Miserez
2947 Charmoille

E-mail du responsable

fresard.bon.secours@bluewin.ch

①

032 462 01 00

Fax

032 462 01 12

N° 43
Nom **HOPITAL DU JURA - SITE DE SAIGNELEGIER**

Type d'institution HOME MÉDICALISÉ POUR PERSONNES ÂGÉES

Adresse Rue de l'Hôpital 11
2350 Saignelégier

① 032 952 12 12
Fax 032 952 15 98
E-mail accueil.hds@h-ju.ch
Site web

Type de personnes Personnes âgées
Accueil Accueil permanent
Nombre de places 90 places
Tarif Tarif cantonal
Horaire Toute l'année, 24h / 24h

Responsable M. Laurent Christe

Adresse Rue de l'Hôpital 11
2350 Saignelégier

E-mail du responsable

① 032 952 12 12

Fax 032 952 15 98

N° 44
Nom **RESIDENCE "CLAIRE FONTAINE"**

Type d'institution HOME MÉDICALISÉ POUR PERSONNES ÂGÉES

Adresse Rue Pré-Convert 28
2854 Bassecourt

① 032 427 07 07
Fax 032 427 07 17
E-mail home.bassecourt@bluewin.ch
Site web

Type de personnes Personnes âgées avec difficultés physiques et / ou psychiques
Accueil Accueil permanent
Nombre de places 50 (placement long terme)
Tarif Tarif cantonal / Fr. 138.-- chambre simple - Fr. 118.- chambre double
Horaire Toute l'année, 24h / 24h

Responsable M. Etienne Cattin

Adresse Rue Pré-Convert 28
2854 Bassecourt

E-mail du responsable

① 032 427 07 07

Fax 032 427 07 17

N° 45	
Nom	RESIDENCE "LA COURTINE"
Type d'institution	HOME MÉDICALISÉ POUR PERSONNES ÂGÉES
Adresse	2718 Lajoux
①	032 484 77 77
Fax	032 484 77 78
E-mail	residence.la.courtine@bluewin.ch
Site web	
Type de personnes	Personnes âgées
Accueil	Accueil permanent
Nombre de places	30 places et 1 lit de vacances
Tarif	Fr. 181.-- pour 1 lit Fr. 118.-- pour 2 lits
Horaire	Toute l'année, 24h / 24h
Responsable	Mme Tarchini
Adresse	2718 Lajoux
E-mail du responsable	
①	032 484 77 77
Fax	032 484 77 78

N° 46	
Nom	HOME LE GENEVRIER
Type d'institution	HOME MÉDICALISÉ POUR PERSONNES ÂGÉES (PRIVÉ)
Adresse	Le Genevrier 10 2950 Courgenay
①	032 471 26 03
Fax	032 471 26 09
E-mail	rammareddy@genevrier.ch
Site web	www.genevrier.ch
Type de personnes	Personnes âgées
Accueil	Accueil permanent
Nombre de places	42 places
Tarif	tarif cantonal
Horaire	Toute l'année, 24h / 24h
Responsable	M. S. Rammareddy
Adresse	Le Genevrier 10 2950 Courgenay
E-mail du responsable	rammareddy@genevrier.ch
①	032 471 26 03
Fax	032 471 26 09

N° 47	
Nom	UNITE PEDOPSYCHIATRIQUE PORRENTROY
Type d'institution	HÔPITAL PSYCHIATRIQUE DE JOUR POUR ENFANTS
Adresse	Hôpital de Jour "La Villa Blanche" Rue Thurmann 16 2900 Porrentruy
①	032 420 36 20
Fax	032 420 36 21
E-mail	secr.cmpeapy@jura.ch
Site web	
Type de personnes	Enfants et adolescents de 2 à 18 ans
Accueil	Accueil selon places disponibles sur ind. médicale
Nombre de places	24 places
Tarif	selon tarif cantonal
Horaire	de 8h15 à 15h00. Fermé 3 semaines en été et entre Noël et Nouvel an
Responsable	Dr Concepcion Marti-Calvino
Adresse	Rue Thurmann 16 2900 Porrentruy
E-mail du responsable	
①	032 420 51 80
Fax	032 420 51 81

N° 48	
Nom	UNITE DE SOINS PSYCHIATRIQUES UHMP
Type d'institution	HÔPITAL PSYCHIATRIQUE POUR ADULTES
Adresse	Hôpital du Jura Fbg des Capucins 30 2800 Delémont
①	032 421 21 21 / 032 421 25 30
Fax	
E-mail	
Site web	
Type de personnes	Adultes
Accueil	Accueil permanent
Nombre de places	20 places
Tarif	Selon tarif cantonal
Horaire	Toute l'année, 24h / 24h
Responsable	Mme Dr. Loana Dougoud
Adresse	Fbg des Capucins 30 2800 Delémont
E-mail du responsable	
①	032 420 51 60
Fax	032 420 51 61

N° 49

Nom

INSTITUT ST-GERMAIN

Type d'institution

INSTITUTION POUR ENFANTS ET JEUNES EN DIFFICULTÉ

Adresse

Creux-de-la-Terre 1
2800 Delémont

①

032 422 55 43

Fax

032 422 55 51

E-mail

st_germain.ju@bluewin.ch

Site web

Type de personnes

Enfants et jeunes de 6 à 22 ans

Accueil

Accueil permanent

Nombre de places

24 places

Tarif

selon tarif cantonal

Horaire

Toute l'année, 24h / 24h

Responsable

M. Willy Baumgartner

Adresse

Creux-de-la-Terre 1
2800 Delémont

E-mail du responsable

①

032 422 55 43

Fax

032 422 55 51

N° 50

Nom

RESIDENCE "A LA FONTAINE"

Type d'institution

INSTITUTION POUR PERSONNES HANDICAPÉES

Adresse

Association PINOS
Au Chésal 38
Responsable de site M. Krenger
2904 Bressaucourt
032 466 10 03

①

Fax

E-mail

a-la-fontaine@bluewin.ch

Site web

www.pinos.ch

Type de personnes

Adultes (dès 18 ans) avec handicap psychique, mental, social ou physique
(léger)

Accueil

Accueil permanent

Nombre de places

10 places

Tarif

Fr. 135.- / jour

Horaire

Toute l'année, 24h sur 24h

Responsable

M. Pierre-Yves Carnal

Adresse

Au Chésal 38
Responsable de site M. Krenger
2904 Bressaucourt

E-mail du responsable

①

032 423 41 60

Fax

032 423 41 61

N° 51	
Nom	RESIDENCE "AUX VIEUX-MOULIN"
Type d'institution	INSTITUTION POUR PERSONNES HANDICAPÉES
Adresse	Association PINOS Rue du Vieux-Moulin 7 Responsable de site M. Martinoli 2852 Courtételle 032 422 84 60
①	
Fax	
E-mail	contact@auvieuxmoulin.ch
Site web	www.pinos.ch
Type de personnes	Adultes (dès 18 ans) avec handicap psychique, mental, social ou physique (léger)
Accueil	Accueil permanent
Nombre de places	5 places
Tarif	Fr. 135.-- / jour
Horaire	Toute l'année, 24h sur 24h
Responsable	M. Pierre-Yves Carnal
Adresse	Rue du Vieux-Moulin 7 Responsable de site M. Martinoli 2852 Courtételle
E-mail du responsable	
①	032 423 41 60
Fax	032 423 41 61

N° 52	
Nom	LARC - LIEU D'ACCUEIL ET DE RENCONTRE CARITAS
Type d'institution	LIEU DE RENCONTRE
Adresse	Caritas Jura Passage des Ponts 2 2800 Delémont
①	032 423 55 40
Fax	032 423 55 36
E-mail	larc@caritas-jura.ch
Site web	www.caritas-jura.ch
Type de personnes	Ouvert à l'ensemble de la population
Accueil	Accueil permanent
Nombre de places	40 places
Tarif	Gratuit
Horaire	Lundi : de 11h30 à 18h00 - Mardi : de 11h30 à 18h00 (repas à 12h15) Mercredi : de 11h30 à 21h00 (repas à 18h30) - Jeudi : de 11h30 à 18h00 Vendredi : de 11h30 à 18h00
Responsable	Mme Margrit Salzmänn
Adresse	Passage des Ponts 2 2800 Delémont
E-mail du responsable	
①	032 423 55 40
Fax	032 423 55 36

N° 53

Nom

POINT RENCONTRE

Type d'institution

LIEU DE VISITES SURVEILLÉES

Adresse

Fondation St-Germain
Creux-de-la-Terre 1
2800 Delémont

①

032 423 22 88

Fax

032 422 55 51

E-mail

aemo.pr.ju@bluewin.ch

Site web

Type de personnes

Enfants et/ou parents domiciliés dans le canton

Accueil

Nombre de places

8 à 10 familles

Tarif

Gratuit

Horaire

Samedi tous les 15 jours de 10h00 à 15h00

Responsable

Mme Valérie Anderes

Adresse

Creux-de-la-Terre 1
2800 Delémont

E-mail du responsable

①

032 423 22 88

Fax

032 422 55 51

N° 54

Nom

LE FEUILLU

Type d'institution

LOGEMENTS SOCIAUX POUR PERSONNES ÂGÉES (SANS ENCADREMENT
PROFESSIONNEL)

Adresse

Rte de Courtemblin 17
2950 Courgenay

①

032 471 12 80

Fax

032 471 26 13

E-mail

Site web

Type de personnes

En principe ouvert aux personnes bénéficiant de rentes AI et AVS

Accueil

Nombre de places

15 appartements de 1 1/2 pièce à Fr. 570.--, de 2 1/2 à Fr. 750.-- et de 3 1/2 à Fr. 1000.-- (cuisine - douche-wc, cave, grenier, ascenseur, tout compris, sans garantie de loyer)

Tarif

Horaire

Responsable

Mme Catherine Kohler

Adresse

Rte de Courtemblin 17
2950 Courgenay

E-mail du responsable

①

032 471 12 80

Fax

N° 55	
Nom	AUX FONTAINES
Type d'institution	LOGEMENTS SOCIAUX POUR PERSONNES ÂGÉES (SANS ENCADREMENT PROFESSIONNEL)
Adresse	Rue de l'Hôpital 31 - 35 2800 Delémont
①	032 421 91 36
Fax	032 421 91 19
E-mail	vincent-plumez@delemont.ch
Site web	
Type de personnes	
Accueil	
Nombre de places	22 studios
Tarif	
Horaire	
Responsable	M. Vincent Plumez
Adresse	Rue de l'Hôpital 31 - 35 2800 Delémont
E-mail du responsable	
①	032 421 91 81
Fax	

N° 56	
Nom	CLOS BRECHON
Type d'institution	LOGEMENTS SOCIAUX POUR PERSONNES ÂGÉES (SANS ENCADREMENT PROFESSIONNEL)
Adresse	Rue Clos Brechon 5 2830 Courrendlin
①	032 435 51 50 (secrétariat communal)
Fax	032 435 50 42 (secrétariat communal)
E-mail	commune@courrendlin.ch
Site web	www.courrendlin.ch
Type de personnes	Personnes en âge AVS ou bénéficiaire d'une rente AI
Accueil	Selon disponibilité
Nombre de places	23 appartements d'une ou deux pièces, avec ou sans balcon
Tarif	Appartement 1 pièce dès Fr. 292.-- Appartement 2 pièces dès Fr. 434.--
Horaire	
Responsable	Secrétariat communal
Adresse	Rue Clos Brechon 5 2830 Courrendlin
E-mail du responsable	commune@courrendlin.ch
①	032 435 51 50
Fax	032 435 50 42

N° 57	
Nom	STUDIOS DU HOME LA PROMENADE
Type d'institution	LOGEMENTS SOCIAUX POUR PERSONNES ÂGÉES (SANS ENCADREMENT PROFESSIONNEL)
Adresse	Rue de l'Hôpital 46 2800 Delémont
①	032 421 29 14
Fax	032 423 28 81
E-mail	sophie.fringeli@h-ju.ch
Site web	
Type de personnes	
Accueil	
Nombre de places	7 studios
Tarif	1 grand studio de Fr. 700.-- et 6 petits studios de Fr. 570.--
Horaire	
Responsable	Mme Sophie Fringeli, chef du département
Adresse	Rue de l'Hôpital 46 2800 Delémont
E-mail du responsable	sophie.fringeli@h-ju.ch
①	032 421 29 14
Fax	032 423 28 81

N° 58	
Nom	LES CHENEVIERES
Type d'institution	LOGEMENTS SOCIAUX POUR PERSONNES ÂGÉES (SUBVENTIONNÉS)
Adresse	Commune mixte de Courtételle Rue Emile Sanglard 5 Case postale 64 2852 Courtételle
①	032 424 43 43
Fax	032 424 43 44
E-mail	g.haegeli@courtetelle.ch
Site web	www.courtetelle.ch
Type de personnes	Retraités principalement
Accueil	
Nombre de places	18 appartements
Tarif	Studios : Fr. 362.-- + charges / 2 pièces cat. 1 : Fr. 705.-- + charges / 2 pièces cat. 2 Fr. 543.-- + charges
Horaire	
Responsable	M. G. Haegeli / Secrétariat communal
Adresse	Rue Emile Sanglard 5 Case postale 64 2852 Courtételle
E-mail du responsable	
①	
Fax	

N° 59	
Nom	GAI LOGIS
Type d'institution	LOGEMENTS SOCIAUX POUR PERSONNES AU BÉNÉFICE DE RENTES AVS OU AI
Adresse	Allée des Soupirs 17 (immeuble locatif) 2900 Porrentruy
①	Présidente (032 466 38 05) - Gérant (032 466 42 31) - Concierge (032 466 44 71)
Fax	--
E-mail	jakaufifi@tele2.ch
Site web	
Type de personnes	Rentiers AVS ou AI
Accueil	
Nombre de places	8 studios (1 pièce) et 14 appartements (2 pièces)
Tarif	Studios : Fr. 400.-- / 2 pièces : Fr. 700.-- / Fr. 750.-- (cuisine séparée) toutes charges comprises.
Horaire	
Responsable	M. Philippe Kauffmann, gérant
Adresse	Allée des Soupirs 17 (immeuble locatif) 2900 Porrentruy
E-mail du responsable	jakaufifi@tele2.ch
①	032 466 42 31
Fax	032 420 50 61

N° 60	
Nom	AU FIL DU DOUBS
Type d'institution	MAISON DE VACANCES POUR HANDICAPÉS PHYSIQUES
Adresse	Rue du Clos-du-Doubs 15 Case postale 119 2882 St-Ursanne
①	032 461 33 29
Fax	032 461 38 61
E-mail	aufildudoubs@vtx.ch
Site web	www.fil.ch
Type de personnes	handicapés physiques
Accueil	Accueil permanent
Nombre de places	12 places
Tarif	130.- à 160.- / jour selon les soins
Horaire	Fermé 15 jours au début de l'année
Responsable	M. Claude Presset
Adresse	Rue du Clos-du-Doubs 15 Case postale 119 2882 St-Ursanne
E-mail du responsable	aufildudoubs@vtx.ch
①	032 461 33 29
Fax	032 461 38 61

N° 61

Nom

TRANS-AT

Type d'institution

SERVICE AMBULATOIRE SOCIO-MÉDICAL - ALCOOLISME ET TOXICOMANIES

Adresse

Rue de la Brasserie 18
2800 Delémont

①

032 421 80 80

Fax

032 421 80 81

E-mail

info.delemont@trans-at.ch

Site web

Type de personnes

Personnes dépendantes alcool, drogue

Accueil

Nombre de places

Tarif

Horaire

Du lundi au vendredi de 8h30 à 11h30

Responsable

M. Fernand Poupon

Adresse

Rue de la Brasserie 18
2800 Delémont

E-mail du responsable

f.poupon@trans-at.ch

①

032 421 80 80

Fax

032 421 80 81

N° 62

Nom

TRANS-AT

Type d'institution

SERVICE AMBULATOIRE SOCIO-MÉDICAL - ALCOOLISME ET TOXICOMANIES

Adresse

Rue Elsaesser 2
2900 Porrentruy

①

032 466 87 66

Fax

032 466 87 68

E-mail

info.porrentruy@trans-at.ch

Site web

Type de personnes

Personnes dépendantes alcool, drogue

Accueil

Nombre de places

Tarif

Horaire

Du lundi au vendredi de 8h00 à 12h00

Responsable

M. Fernand Poupon

Adresse

Rue Elsaesser 2
2900 Porrentruy

E-mail du responsable

f.poupon@trans-at.ch

①

032 466 87 66

Fax

032 466 87 68

N° 63	
Nom	FONDATION "PERENE"
Type d'institution	SERVICE ÉDUCATIF ITINÉRANT
Adresse	Chemin du Palastre 18 2800 Delémont
①	032 422 68 28
Fax	032 422 68 38
E-mail	fondationperene@perene.ch
Site web	www.perene.ch
Type de personnes	Enfants de 0 à 6 ans
Accueil	
Nombre de places	
Tarif	Selon tarif cantonal
Horaire	
Responsable	M. Robert Frund
Adresse	Chemin du Palastre 18 2800 Delémont
E-mail du responsable	
①	032 422 13 16
Fax	032 422 15 92

N° 64	
Nom	CANTOU PART'AGES
Type d'institution	INSTITUTION POUR MINEURS - ADULTES - PERSONNES ÂGÉES
Adresse	Rue Morépoint 5 2800 Delémont
①	032 422 89 64
Fax	
E-mail	claired@freesurf.ch
Site web	
Type de personnes	Enfants, adultes et personnes âgées
Accueil	Accueil permanent
Nombre de places	6 places
Tarif	Fr. 90.-- / jour
Horaire	Toute l'année, 24h / 24h
Responsable	Mme Claire-Lise Droz
Adresse	Rue Morépoint 5 2800 Delémont
E-mail du responsable	claired@freesurf.ch
①	032 422 89 64
Fax	

Merci de nous informer de toute modification ou changement à effectuer.

République et Canton du Jura
Service de l'action sociale
Faubourg des Capucins 20
2800 Delémont

☎ 032 420 51 40

Fax 032 420 51 41

E-mail : secr.sas@jura.ch

Edition janvier 2008